

Beställning

Kartor, gränspunkter, mätningssupdrag, m.m.

Tips! Använd vår e-tjänst för beställning av kartor och gränspåvisning.

 - www.norrtalje.se/e-tjanster/granspavisning

 - www.norrtalje.se/e-tjanster/bestallning-av-nybyggnadskarta
Beställningen avser
 Nybyggnadskarta typ A - leveransformat DXF/DWG/PDF

Används som underlag till situationsplan vid ansökan om:

- Bygglov för byggnad som ansluts till kommunalt vatten och avlopp inom **VA-verksamhetsområde***. (För anslutning via en **VA-samfällighet** används nybyggnadskarta typ B.)

 Nybyggnadskarta typ B - leveransformat DXF/DWG/PDF

Används som underlag till situationsplan vid ansökan om:

- Bygglov för huvudbyggnad med eget avlopp, gemensamt avlopp eller som ansluts till kommunalt vatten och avlopp via en **VA-samfällighet***.
- Större tillbyggnad, större teknikbyggnad (mast, vindkraftverk, ställverk).

 Nybyggnadskarta typ C - leveransformat endast PDF

Används som underlag till situationsplan vid:

- Ansökan om bygglov för komplementbyggnad, tillbyggnad, plank, skylt.
- Ansökan om strandskyddsdispens för byggnation av brygga eller frigebod.
- Ansökan om marklov och rivningslov.
- Anmälan om installation av eldstad/rökkanal, attefallsåtgärd, byggnation av högst två takkupor, inredning av ytterligare bostäder i befintliga byggnader.

 Annat (höjddata, gränspunkter, gränspåvisning, mätningssupdrag, etc).

Ange vad:

Beställare/fakturamottagare

Fastighetsbeteckning (Om beställningen endast avser del av fastighet ska en karta bifogas med beställningen, se nästa sida.)		
Beställare	Person- eller organisationsnummer	Referensnr/märke (för företag)
Fakturaadress	Postnummer	Ort
Telefon dagtid	E-postadress	

Beställarens underskrift	Datum och namnförtydligande
--------------------------	-----------------------------

Kopior skickas till (om annan än beställaren ovan)	E-postadress (om annan än e-postadressen ovan)
--	--

Fortsättning
Information om behandling av personuppgifter enligt dataskyddsförordningen (EU) nr 2016/679

 Norrtälje kommun behandlar, lagrar och raderar personuppgifter enligt gällande lagstiftning i dataskydd samt kommunens dokumenthanteringsplaner och reglemente för arkiv. Gå in på www.norrtalje.se/personuppgifter eller kontakta ansvarig nämnd om du vill veta mer.

Postadress

 Bygg- och miljönämnden
Box 808, 761 28 Norrtälje

Besöksadress

Estunavägen 14

E-postadress
bygg.miljonamnden@norrtalje.se
Telefon

0176-710 00

Webb
norrtalje.se

*Förklaring till VA-verksamhetsområde och VA-samfällighet

Anslutning inom ett VA-verksamhetsområde

Anslutning inom ett verksamhetsområde innebär att fastigheten ligger inom ett fastställt geografiskt område där kommunen har eller ska bygga ett VA-ledningsnät för kommunalt VA och anlägga en förbindelsepunkt vid varje fastighets tomtgräns. Vid förbindelsepunkten ansluts fastigheten direkt till kommunens ledningsnät.

Anslutning via VA-samfällighet

Anslutning via en VA-samfällighet innebär att fastigheten ska anslutas till ett internt VA-ledningsnät som VA-samfälligheten i området har byggt och bekostat för fastigheterna i området. Det interna ledningsnätet är sedan anslutet till kommunens allmänna VA-ledningsnät.

Bilaga med beställningen

Om kartbeställningen avser en del av en större fastighet, bifoga en kartsbild som tydligt visar vilket område som ska karteras. Se beskrivning nedan.

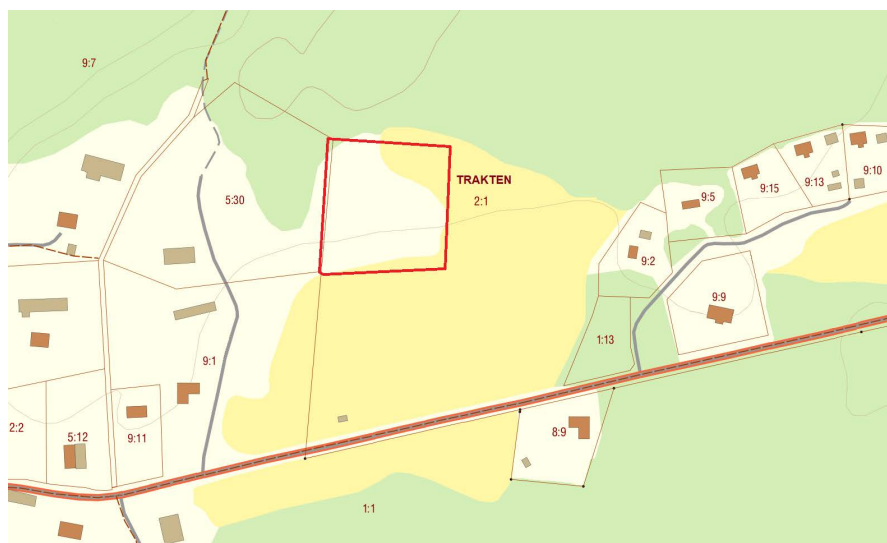

Exempel på karta med ny tomtplatsavgränsning

Den del av fastigheten som beställningen avser ska markeras som exemplet visar på denna karta, det vill säga, det rödmarkerade området är en del av Trakten 2:1.

Kostnaden för kartan baseras på den inritade tomtens areal.

Lämna in din beställning

Välj endast ett av de två alternativen nedan:

- Skickas till: Bygg- och miljönämnden, Box 808, 761 28 Norrtälje
- Skannas in till PDF-format (efter underskrift) och mejlas till: bygg.miljonamnden@norrtalje.se

Handläggningsavgift

Information om nybyggnadskarta och avgifter hittar du på www.norrtalje.se/nybyggnadskarta.

Handläggningstid

För nybyggnadskartor behöver vi 2-4 veckor på oss att tillverka kartan. Gränspunkter levereras inom några dagar. Inför mätningssupdrag blir du kontaktad om tidsbokning.

För mer information

Kontaktcenter

E-post: kontaktcenter@norrtalje.se

Telefon: 0176-710 00

Kvällsöppet

Samhällsbyggnadskontoret har kvällsöppet på helgfria torsdagar. Läs mer om tiderna och inställda kvällsöppetider på norrtalje.se/kvallsoppet.